

自転車用ヘルメット 着用促進補助金

申請の手引き

(令和6年度)

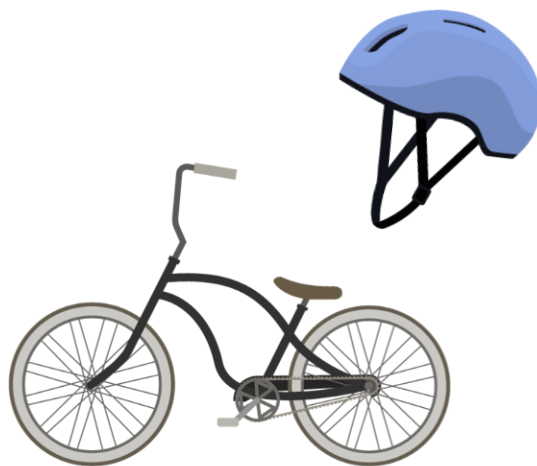

龍ヶ崎市

目次

第1章 自転車用ヘルメット着用促進補助金制度の概要 3

- 1 補助制度の趣旨 3
- 2 補助対象者 3
- 3 補助金額 3
- 4 補助対象経費 5
- 5 補助対象となるヘルメット 5
- 6 申請期限 5

第2章 自転車用ヘルメット着用促進補助金申請の流れ 6

- 1 申請の流れ 6
- 2 提出書類 9
- 3 注意事項 12

第3章 申請様式(記入例) 13

第4章 よくある質問・Q&A 19

第1章 自転車用ヘルメット着用促進補助金制度の概要

1 補助制度の趣旨

龍ヶ崎市では、市民の自転車用ヘルメット（以下、ヘルメットという。）の着用を促進し、交通事故の防止や被害軽減を図るため、予算の範囲内でヘルメットの購入および自転車の点検整備、自転車用保険の加入にかかる補助金を交付します。

2 補助対象者

補助金の交付申請日時点において、龍ヶ崎市に住民登録があり、次の要件のいずれかに該当する方。またその保護者の方。

- (1) 補助金の交付申請日時点において、ヘルメットを購入していること
- (2) 上記(1)に加えて、自転車の点検整備や自転車用保険への加入、またその両方を実施していること

※補助を受けるためにはヘルメットの購入が前提となります。(2)の費用のみについては補助の対象となりません。

※なお、この補助金は個人を対象としていることから、法人は申請できません。

3 補助金額

- (1) ヘルメットの購入：上限 2,000 円

※ヘルメットの購入費用が 2,000 円以下のときは、100 円未満の端数を切り捨てた額となります。

- (2) 上記(1)に加えて、自転車の点検整備を行った場合：500 円
- (3) 上記(1)に加えて、自転車用の保険加入を行った場合：500 円





(1) ～ (3) で合計最大 3,000 円の補助額となります。

※補助を受けられるのは、1人1回、ヘルメット1個限りです。

※(2)(3)はヘルメット購入以降のものが対象です。

●申請手続き等のイメージ(補助対象の可否判断)

年度	R5	R6											R7			
	3月	4月	5月	6月	7月	8月	9月	10月	11月	12月	1月	2月	3月	4月	5月	
ヘルメット補助事業		■令和6年度分事業開始(4月1日~)														
補助対象 		【ヘルメット購入のみ=基準パターン】 ★ヘルメット購入 ★申請 → <u>2,000円</u>														
		【ヘルメット購入+点検整備+保険加入のパターン】 ★ヘルメット購入 ★申請 → <u>3,000円</u> ★自転車点検整備 ★保険加入														
		【ヘルメット購入+保険加入で申請の後、点検整備 →申請は1人1回1個限り】 ★ヘルメット購入 ★申請 → <u>2,500円</u> ★自転車点検整備 ★保険加入														
		【令和5年度中にヘルメットを購入⇒6か月以内の申請であれば補助の対象】 ★ヘルメット購入 ★自転車点検整備 ★申請 → <u>3,000円</u> ★保険加入														
		【ヘルメット購入前に保険加入+点検整備 →補助対象はヘルメット購入のみ】 ★自転車点検整備 ★ヘルメット購入 ★申請 → <u>2,000円</u> ★保険加入														
補助対象外 		【ヘルメット購入後、6か月以上経過後に申請】 ◆ヘルメット購入 ◆自転車点検整備 ◆保険加入 ◆申請 → <u>0円</u>														
		【ヘルメット購入が伴わない】 ◆自転車点検整備 ◆保険加入 ◆申請 → <u>0円</u>														

4 補助対象経費

- (1) 市内のヘルメット販売事業者の店舗で販売されている新品のヘルメットの購入に要した経費
- (2) 市内の自転車安全整備店で、自転車安全整備士によるTSマークを取得する点検整備を受けた際の経費
- (3) 自転車利用者が被保険者として、1年間の傷害保険または個人賠償責任保険、またはその両方に加入した際の経費

※ (2) (3) はヘルメット購入以降のものが対象です。

5 補助対象となるヘルメット

頭部を保護する目的で製造された新品のヘルメットで、次の認証等を受けたもの

- ア SGマーク
- イ JCFマーク
- ウ CEマーク
- エ GSマーク
- オ CPSCマーク
- カ その他アからオまでに類する認証等を受けたマーク等が付されたもので、市長が認めるもの



SGマーク



JCFマーク



CEマーク



GSマーク



CPSCマーク

※なお、小学生および中学生の通学用ヘルメット、工事用ヘルメット、バイク用ヘルメット、その他市長が不相当と認めるものを除きます。

6 申請期限

ヘルメットを購入した日から6か月以内

※郵送の場合は必着

第2章 自転車用ヘルメット着用促進補助金申請の流れ

1 申請の流れ

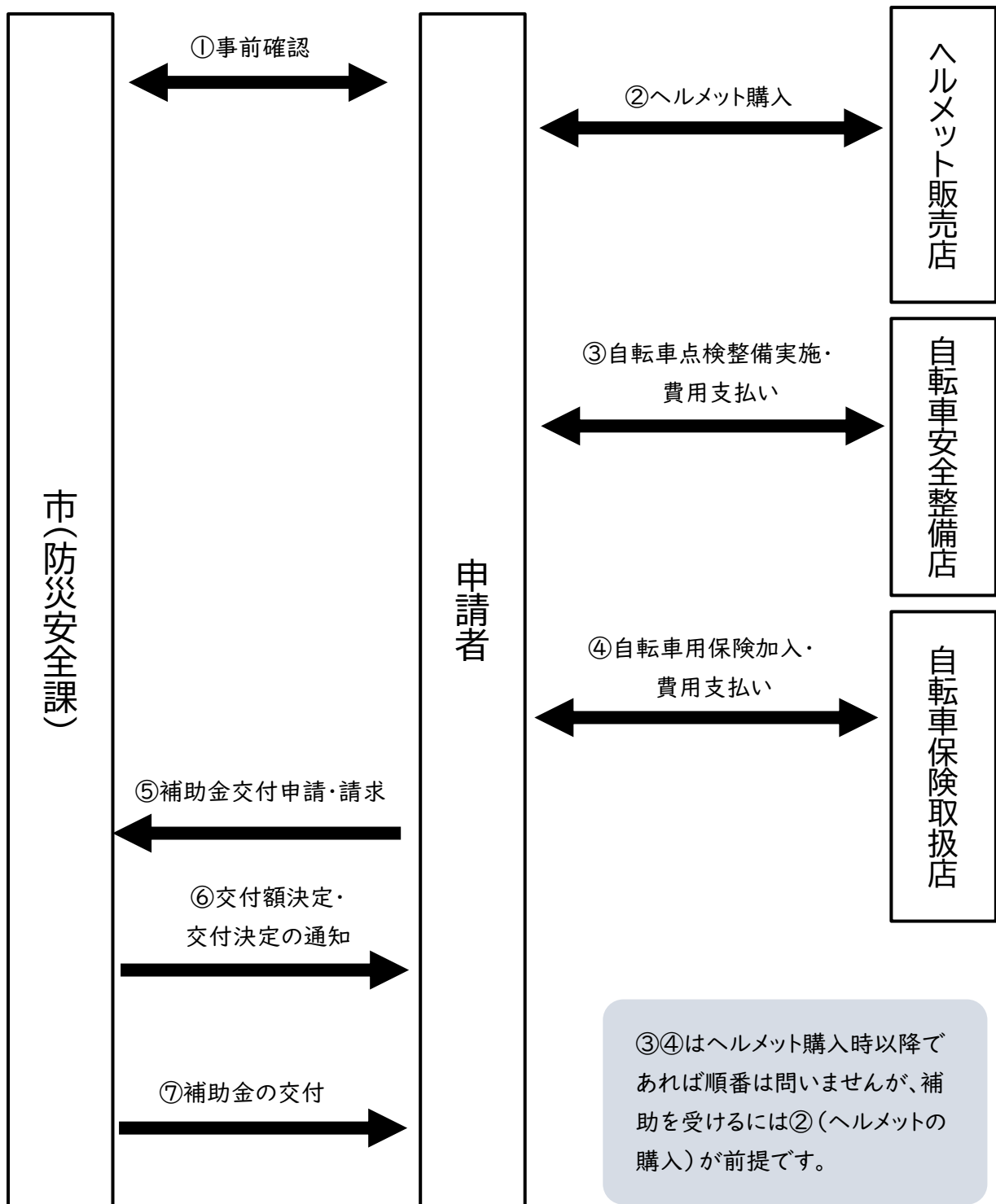

①事前確認

当事業は予算に上限があります。補助金の交付を受ける場合には、事前に予算の残額を市公式ホームページにてご確認いただくか、防災安全課にお問合せください。

②ヘルメットの購入

補助の対象となるヘルメットは「頭部を保護する目的で製造されたこと」「新品であること」「安全基準認証を受けていること」が要件となっています。販売店で購入する前に、補助の要件を満たしているか十分ご確認をお願いします。

なお、市内のヘルメット販売事業者の店舗で購入したヘルメットが対象です。

③自転車の点検整備実施・費用支払い

ヘルメットの購入に加えて、市内の自転車安全整備店で自転車安全整備士による点検整備(TSマークを取得する点検整備)を行った場合、補助額が500円加算となります。加算を受けたい場合は「TSマーク付帯保険加入書」の写しをご提出ください。

なお、ヘルメットを購入した後から申請時点までに実施した点検整備が対象です。

④自転車用保険の加入・費用支払い

ヘルメットの購入に加えて、自転車利用者を被保険者として1年以上の加入期間がある「傷害保険」、「個人賠償責任保険」などへの加入を行った場合、補助額が500円加算となります。加算を受けたい場合は「保険加入をしたことが分かる書類」の写しをご提出ください。

なお、ヘルメットを購入した後から申請時点までに加入した保険が対象です。また、TSマーク付帯保険は対象外です。

⑤補助金交付申請・請求

ヘルメットの購入(加算を受ける場合は自転車整備点検の実施・自転車用保険への加入)が完了したら、所定の書類を防災安全課窓口(市役所3階)にご提出ください。郵送での申請も可能です。なお、メールによる申請は受付できません。

提出書類の詳細については9ページをご確認ください。

⑥交付額決定・交付決定の通知

提出された書類の内容を審査し、補助金の交付を決定した場合は「龍ヶ崎市自転車用ヘルメット着用促進補助金交付決定通知書」により、補助金の交付ができない場合には「龍ヶ崎市自転車用ヘルメット着用促進補助金不交付決定通知書」により通知します。

⑦補助金の交付

交付決定後、申請書に記載されたご指定の口座に振込みいたします。

2 提出書類

各書類の注意事項については、次ページのチェック表をご確認ください。

【窓口申請の場合】

- (1) 龍ヶ崎市自転車用ヘルメット着用促進補助金交付申請書兼請求書（様式第1号）
- (2) ヘルメットの購入に係る領収書等
- (3) ヘルメットの概要が分かるもの（保証書等）
- (4) TSマーク付帯保険加入書（自転車の点検整備済を証明するもの）
- (5) 自転車保険に加入したことが分かる書類（保険加入証書等）

なお、受付の際は本人確認書類をご提示ください。

※保護者が18歳未満の子供の申請を行う場合、保護者の本人確認書類とあわせて子供の本人確認書類の写しをご持参ください。

【郵送の場合】

上記（1）～（5）に加えて、下記2点を同封してください。

○本人確認書類の写し

○返信用封筒（84円切手を貼付し、返信先の住所・氏名をご記入ください。）

※申請書様式のダウンロードは市公式ホームページから、または防災安全課窓口にてお渡ししています。



市公式ホームページ



提出書類チェック表

各提出書類が「確認事項」の要件を満たしているかをご確認のうえ、ご提出ください。

	提出書類	確認箇所	確認事項
□	(1) 申請書兼 請求書 (様式第1号)	申請者	<input type="checkbox"/> 申請者の自書(署名)で捺印している
			<input type="checkbox"/> 申請者は、ヘルメットを着用する者(以下、「着用者」)本人、または保護者(着用者が18歳未満の場合)となっている
			<input type="checkbox"/> 第三者(同一世帯員以外)が代理で持参する場合、委任状がある
		ヘルメットを 着用する者	<input type="checkbox"/> 着用者が18歳未満の場合、保護者による申請となっている
		購入した ヘルメット	<input type="checkbox"/> メーカー、品名が記載されている(添付書類と同一となっている)
			<input type="checkbox"/> 安全基準認証に☑がついている
			<input type="checkbox"/> 購入金額が領収書等と同一となっている
			<input type="checkbox"/> 購入日が領収書等と同一となっている
		補助金交付申請 (請求)額	<input type="checkbox"/> ①ヘルメットの補助額が、購入経費(上限2,000円・100円未満切り捨て)となっている
			<input type="checkbox"/> ②自転車安全整備店において自転車の点検整備を実施した場合、加算額500円の記載がある
			<input type="checkbox"/> ③自転車保険に加入した場合、加算額500円の記載がある
<input type="checkbox"/> ①②③の金額を訂正していない(訂正印による訂正も不可)			
<input type="checkbox"/> ①②③の合計金額が正しく記載されている			
振込先	<input type="checkbox"/> 振込先が正しく記載されている(申請者名義の口座である)		
□	(2) ヘルメットの 領収書	商品名	<input type="checkbox"/> 商品名が記載されている
		期間	<input type="checkbox"/> ヘルメットを購入してから6か月以内の申請である
		費用	<input type="checkbox"/> ヘルメットの購入金額が確認できるものである
		販売店・事業所	<input type="checkbox"/> 市内の販売店・事業所の名称および住所の確認ができるものである
□	(3) ヘルメットの 概要の書類	用途	<input type="checkbox"/> 小学生・中学生の通学用、工事用、バイク用のヘルメットではない
		メーカー名	<input type="checkbox"/> メーカー名が記載されている
		商品名	<input type="checkbox"/> 商品名が記載されている
		安全基準認証	<input type="checkbox"/> 安全基準認証(SGマーク等)を受けていることが確認できる
□	(4) TSマーク付帯 保険加入書	書類	<input type="checkbox"/> TSマーク付帯保険加入書の添付がある
		期間	<input type="checkbox"/> 点検実施日がヘルメット購入時以降である

□	(5) 保険加入証書 等	書類	□	保険加入証書、または保険加入をしたことが分かる書類がある
		被保険者	□	被保険者の名義の記載がある(着用者が被保険者となっている)
		加入年月日	□	加入年月日の記載がある(補助対象となるのはヘルメット購入時以降の加入分)
		加入期間	□	1年以上の加入期間がある傷害保険、個人賠償責任保険等に加入している
□	本人確認書類 (提示書類)	共通事項	□	Aから1点、BまたはCから2点の本人確認書類(原本)を提示 ●A(官公署が発行した写真付きの本人確認書類) (例)運転免許証・パスポート・マイナンバーカード ●B(官公署が発行した写真なしの本人確認書類) (例)国民健康保険証・後期高齢者医療保険証・年金手帳 ●Cその他、本人の名前が確認できる書類 (例)学生証(写真付)・社員証(写真付)・診察券・クレジットカード
		申請者	□	申請者本人の本人確認書類(原本)がある
		着用者	□	18歳未満の子の保護者による申請の場合、子の本人確認書類(写し)がある
		代理人による 持参の場合	□	同一世帯員が持参した場合、同一世帯員の本人確認書類(原本)及び申請者の本人確認書類(写し)がある
			□	第三者が持参した場合、委任状に加え、来庁者の本人確認書類(原本)及び申請者の本人確認書類(写し)がある
□	郵送による 申請	提出書類	□	(1)申請書を同封した
			□	(2)領収書の原本を同封した (市で受付後、返信用封筒にて返却します。)
			□	その他必要書類(3)～(5)を同封した
		本人確認書類	□	申請者の本人確認書類の写しを同封した
		返信用封筒	□	返信用封筒に84円切手を貼り、返信先の住所・氏名を記載した

3 注意事項

(1)申請の受付

各年度の予算額に到達した場合、年度の途中でも受付を終了します。予算残額については市公式ホームページでお知らせします。

(2)補助金の交付決定取消し

補助金の交付決定後、偽りや不正による補助金の交付決定を受けたことが判明した場合は、補助金の交付決定を取り消すこととなります。

(3)補助金の返還

上記(2)により交付決定が取り消しとなった場合、取消しに係る部分に関しすでに補助金が交付されているときは、補助金の返還を求めることがあります。

第3章 申請様式(記入例)

様式第1号 (第6条関係)

本人申請の場合

令和〇年〇月〇日

龍ヶ崎市長 様

申請者

住 所 龍ヶ崎市〇〇町1234番地
 氏 名 竜崎 太郎
 電話番号 0297 - xx - xxxxx



龍ヶ崎市自転車用ヘルメット着用促進補助金交付申請書兼請求書

龍ヶ崎市自転車用ヘルメット着用促進補助金の交付を受けたいので、龍ヶ崎市自転車用ヘルメット着用促進補助金交付要綱第6条の規定により、下記のとおり関係書類を添えて申請します。なお、この申請の審査のために、龍ヶ崎市が管理する住民基本台帳を利用することに同意します。

ヘルメットを着用する者	住 所	龍ヶ崎市〇〇町1234番地					
	フリガナ	リュウザキ タロウ					
	氏 名	竜崎 太郎					
	生 年 月 日	昭和 58 年 1 月 1 日 (41 歳)					
購入したヘルメット	メーカ	ヘルメット Ryugasaki					
	品 名	ABC-001					
	安全基準認証 (該当するものに☑)	<input checked="" type="checkbox"/> SGマーク <input type="checkbox"/> JCFマーク <input type="checkbox"/> CEマーク <input type="checkbox"/> GSマーク <input type="checkbox"/> CPSCマーク <input type="checkbox"/> その他					
	購 入 金 額	4,980 円					
	購 入 年 月 日	令和 6 年 4 月 5 日					
補助金交付申請 (請求) 額		(①ヘルメット)	2,000 円			※上限 2,000 円 (100 円未満切り捨て)	
		(②自転車の点検整備)	500 円			※自転車安全整備店で整備を受けた場合 500 円	
		(③自転車用保険加入)	円			※自転車用保険に加入した場合 500 円	
		(①②③の合計)	金 2,500 円				
補助金振込先	金融機関名称	<input type="checkbox"/> <input type="checkbox"/> 銀行 <input type="checkbox"/> <input type="checkbox"/> 支店 <input type="checkbox"/> <input type="checkbox"/> 金庫 <input type="checkbox"/> <input type="checkbox"/> 農協					
	預貯金種別	<input checked="" type="checkbox"/> 普通 <input type="checkbox"/> 当座					
	口座番号	0	0	0	0	0	0
	フリガナ	リュウザキ タロウ					
	口座名義人	竜崎 太郎					

令和〇年〇月〇日

龍ヶ崎市長 様

申請者

住 所 龍ヶ崎市〇〇町1234番地
 氏 名 竜崎 太郎
 電話番号 0297 - xx - xxxx



龍ヶ崎市自転車用ヘルメット着用促進補助金交付申請書兼請求書

龍ヶ崎市自転車用ヘルメット着用促進補助金の交付を受けたいので、龍ヶ崎市自転車用ヘルメット着用促進補助金交付要綱第6条の規定により、下記のとおり関係書類を添えて申請します。なお、この申請の審査のために、龍ヶ崎市が管理する住民基本台帳を利用することに同意します。

ヘルメットを着用する者	住 所	龍ヶ崎市〇〇町1234番地					
	フリガナ	リュウザキ ハナコ					
	氏 名	竜崎 花子					
	生 年 月 日	平成 25 年 1 月 1 日 (11 歳)					
購入したヘルメット	メ ー カ ー	ヘルメット Ryugasaki					
	品 名	キッズ用ヘルメット Safety					
	安全基準認証 (該当するものに☑)	<input checked="" type="checkbox"/> SGマーク <input type="checkbox"/> JCFマーク <input type="checkbox"/> CEマーク <input type="checkbox"/> GSマーク <input type="checkbox"/> CPSCマーク <input type="checkbox"/> その他					
	購 入 金 額	4,380 円					
	購 入 年 月 日	令和 6 年 4 月 5 日					
補助金交付申請（請求）額	①ヘルメット		2,000 円		※上限 2,000 円 (100 円未満切り捨て)		
	②自転車の点検整備		500 円		※自転車安全整備店で整備を受けた場合 500 円		
	③自転車用保険加入		500 円		※自転車用保険に加入した場合 500 円		
	(①②③の合計)		金 3,000 円				
補助金振込先	金融機関名称	<input type="checkbox"/> <input type="checkbox"/> 銀行 <input type="checkbox"/> <input type="checkbox"/> 金庫 <input type="checkbox"/> <input type="checkbox"/> 支店 <input type="checkbox"/> <input type="checkbox"/> 農協					
	預貯金種別	<input checked="" type="checkbox"/> 普通 <input type="checkbox"/> 当座					
	口座番号	0	0	0	0	0	0
	フリガナ	リュウザキ タロウ					
	口座名義人	竜崎 太郎					

(参考様式)

第三者が書類を提出
(持参)する場合

委任状

令和 ○年 ○月 ○日

龍ヶ崎市長 様

委任状をパソコン等で作成する場合でも、この欄だけは委任者自身の自署、押印が必要です。

委任者 住所

龍ヶ崎市○○町1234番地

氏名

竜崎 太郎

印

代理人 住所

龍ヶ崎市●●町5678番地

氏名

茨城 一子

私は、上記の者を代理人と定め、龍ヶ崎市自転車用ヘルメット着用促進補助金交付申請手続きに関する一切の権限を委任します。

様式第2号（第7条関係）
龍ヶ崎市指令■第■■■号

（市が作成する書類）
交付決定の場合

申請者

住 所 龍ヶ崎市〇〇町1234番地
氏 名 竜崎 太郎

龍ヶ崎市自転車用ヘルメット着用促進補助金交付~~（不交付）~~
決定通知書

令和6年4月5日付けで申請のあった龍ヶ崎市自転車用ヘルメット着用促進補助金について、下記のとおり決定したので、龍ヶ崎市自転車用ヘルメット着用促進補助金交付要綱第7条第1項の規定により通知します。

令和6年4月5日

龍ヶ崎市長

印

記

1 補助金の交付・不交付の別

交付

不交付（理由： ）

2 交付決定額

金 3,000 円

様式第2号（第7条関係）
龍ヶ崎市指令□第□□号

（市が作成する書類）
不交付決定の場合

申請者

住所 龍ヶ崎市〇〇町1234番地
氏名 竜崎 太郎

龍ヶ崎市自転車用ヘルメット着用促進補助金~~交付~~（不交付）
決定通知書

令和6年4月5日付けで申請のあった龍ヶ崎市自転車用ヘルメット着用促進補助金について、下記のとおり決定したので、龍ヶ崎市自転車用ヘルメット着用促進補助金交付要綱第7条第1項の規定により通知します。

令和6年4月5日

龍ヶ崎市長



記

1 補助金の交付・不交付の別

交付

不交付（理由：購入したヘルメットが龍ヶ崎市自転車用ヘルメット着用促進補助金交付要綱第2条第2項の規定を満たしていないため。）

2 交付決定額

金 _____ 円

様式第3号（第8条関係）
龍ヶ崎市指令〇第〇〇号

（市が作成する書類）
交付決定を取り消す場合

申請者

住 所 龍ヶ崎市〇〇町1234番地
氏 名 竜崎 太郎

龍ヶ崎市自転車用ヘルメット着用促進補助金交付決定取消通知書

令和6年4月5日付け龍ヶ崎市指令■第■■■号で交付の決定をした龍ヶ崎市自転車用ヘルメット着用促進補助金について、下記の理由により交付の決定を取り消したので、龍ヶ崎市自転車用ヘルメット着用促進補助金交付要綱第8条第2項の規定により通知します。

令和6年5月1日

龍ヶ崎市長

印

記

取消理由：提出された領収書が不正に作成されたことが判明したため。

第4章 よくある質問・Q&A

制度の趣旨等について

Q1	この制度の趣旨は？
A1	自転車利用者のヘルメット着用を促進し、交通事故の防止と被害の軽減を図るため、予算の範囲内において補助金を交付するものです。
Q2	この制度はいつまでですか？
A2	事業の実施は令和9年3月31日までを予定しています。 ただし、補助対象となるのは令和8年9月30までに購入したヘルメットが対象です。 なお、令和7年度以降の事業の実施については、当該年度の予算の承認を受けてから確定となります。
Q3	補助対象者の年齢制限はありますか？
A3	自転車を利用するすべての市民の安全を守る観点から、年齢による制限はしていません。
Q4	なぜヘルメットの購入を市内の販売店に限定しているのですか？
A4	市の補助制度であることから、地元での購入をお願いしているものです。 また、ヘルメットの購入をきっかけに、自転車点検整備の依頼や自転車用保険の加入・相談など、市民と販売店等との関係性が発展できればと考えています。

補助対象となるヘルメットについて

Q5	なぜ新品のヘルメットに限定しているのですか？
A5	すでに使用したヘルメットは破損や劣化等のダメージを受けているかもしれず、それは見た目では判断できないため、安全性の確保の観点から新品に限定しています。
Q6	なぜ安全基準の認証を受けていなければならないのですか？
A6	自転車利用者の大切な頭部を守るため、公的機関等による安全審査の基準を満たしているものとししました。
Q7	バイク用のヘルメット(乗車用ヘルメット)は対象ですか？
A7	自転車用と用途が違うため補助の目的外となることから、対象になりません。
Q8	工事用ヘルメットは対象ですか？
A8	自転車用としての安全基準を満たしていないため、対象になりません。
Q9	ヘルメットは1人何個まで補助の対象になりますか？
A9	多くの市民の自転車用ヘルメット購入をサポートするため、1人1回1個限りとししました。なお、子どもの成長に合わせて買い替えが必要な場合でも、補助は1回限りとなります。

自転車の点検整備について

Q10	自転車安全整備店とはなんですか？
A10	TSマークを取り扱うことができる自転車店のことで、自転車安全整備士が勤務しています。
Q11	自転車安全整備士とはどのような人のことですか？
A11	(公財)日本交通管理技術協会が実施する自転車安全整備技能検定に合格した人で、自転車の点検整備、安全な普通自転車であることの点検確認、自転車の正しい乗り方等の安全指導について専門的な知識と技能をもっています。
Q12	TS マークとはなんですか？
A12	自転車安全整備士が点検確認した普通自転車に貼付されるもので、このマークには賠償責任保険と傷害保険等が付帯しています。
Q13	補助金の加算を受けるには、いつからいつまでに点検整備を行えば良いのですか？
A13	ヘルメットを購入した後から申請時点までに受ける必要があります。点検整備のみでは補助の対象になりません。

自転車用保険への加入について

Q14	自転車用保険はどこで加入できますか？
A14	自転車販売店の他、コンビニ等でも加入することができます。
Q15	補助の対象になる保険を教えてください。
A15	下記のとおりとなります。 ・自転車利用者(ヘルメットの使用者)を被保険者として加入※契約者は家族でも可 ・1年以上の加入期間がある傷害保険、個人賠償責任保険 なお、TS マーク付帯保険については、保険加入にかかる補助額加算対象にはなりません。
Q16	補助金の加算を受けるには、いつからいつまでに保険への加入を行えば良いのですか？
A16	ヘルメットを購入した後から申請時点までに保険への加入を行う必要があります。保険加入のみでは補助の対象になりません。

申請の受付について	
Q17	申請期限はいつまでですか？
A17	ヘルメットを購入した日から6か月以内です。
Q18	受付は電話で予約できますか？
A18	予約はできません。防災安全課の窓口で申請していただくか、郵送で申請してください。
Q19	メールで申請できますか？
A19	メールによる申請は受付できません。
Q20	補助金は予算の範囲内で交付となっておりますが、予算の残額はどのように確認すれば良いですか？
A20	市公式ホームページにてお知らせいたします。また、防災安全課地域安全グループにお問合せいただければ、直近の状況をご確認いただけます。
Q21	夫の申請書を、同一世帯員である妻が持参しても良いですか？
A21	同一世帯員に限り、委任状がなくても申請書の提出を受け付けます。ただし、「窓口に来る人の本人確認書類(原本)」と「申請者の本人確認書類(写し)」を必ずご持参ください。
Q22	自分の申請書を、別世帯に住む家族が持参した場合は受け付けてもらえますか？
A22	同一世帯員以外の方が持参する場合は、委任状の提出が必要です。この場合、「窓口に来る人の本人確認書類(原本)」と「申請者の本人確認書類(写し)」を必ずご持参ください。
Q23	防災安全課の窓口に行くことができません。西部出張所・東部出張所・市民窓口ステーションでは受け付けてもらえますか？
A23	出張所や市民窓口ステーションでは受け付けできません。郵送での申請も受け付けていますのでご利用ください。

その他ご不明な点がございましたら、防災安全課までお問い合わせください。

龍ヶ崎市 防災安全課

自転車用ヘルメット補助金担当

(龍ヶ崎市役所 3 階)

○住 所

〒301-8611 茨城県龍ヶ崎市 3710 番地

○電話番号

0297-64-1111 (内線 497・491)

○メール

bousaianzen@city.ryugasaki.lg.jp



市公式ホームページ

龍ヶ崎市自転車ヘルメット

検索