

5月1日(水)は休日開庁します!

市役所1階の各課の窓口業務が利用できます

当日は手続きができない業務もあります。詳細は来庁前に各課へお問い合わせください。

▶開庁日時：**5月1日(水) 午前9時～午後4時**

▶利用可能な窓口：

- | | | |
|--------------------|-------------------|-------------------|
| ■ 市民窓口課 ☎ 60-1526 | ■ 介護福祉課 ☎ 60-1529 | ■ 保険年金課 ☎ 60-1527 |
| ■ こども家庭課 ☎ 60-1558 | ■ 税務課 ☎ 60-1519 | ■ 社会福祉課 ☎ 60-1528 |
| ■ 健幸長寿課 ☎ 63-2376 | ■ 会計課 ☎ 60-1507 | |

▶手続きができない業務

- 全課共通＝外部機関への照会などが必要な業務
- 市民窓口課＝パスポートの申請受付、戸籍届出書の受理証明／各種証明書交付・住民異動についても、取り扱いできない場合があります
- 会計課＝納付期限を過ぎた市税等の納付、公共下水道使用料、農業集落排水使用料の納付

休日開庁イベントを開催します

市役所本庁舎の休日開庁に合わせて、市役所を会場に子どもたちが楽しめるイベント（まいりゅうと記念撮影・市役所見学ツアーなど）を開催予定です。詳細は『りゅうほー』4月後半号などでお知らせします。

▶問：企画課☎内線 361



大人の風疹抗体検査・予防接種の公費助成（原則無料）が始まります！
タップくん健幸マイレージ ためたポイントを賞品と交換しよう！
龍・流連携 地元開催試合で流经大運動部を応援しよう！
お子さんの預かりサービスをご利用ください！

*『りゅうほー』では、平成から新元号に移行するまでの間、暫定処置として西暦を併記しています



／お父さん、おじいちゃん、予防接種しましたか？／

大人の風疹

抗体検査・予防接種の

公費助成（原則無料）が始まります！

■問い合わせ：保健センター ☎64・1039

風疹の予防接種は、現在、予防接種法に基づき公的に行われています。しかし、公的な接種を受ける機会がなかった昭和37年4月2日から54年4月1日生まれの男性は、抗体保有率が他の世代に比べて低くなっています。

近年の風疹の流行を受け、このほど、抗体保有率の低い世代の方を対象に、抗体検査・予防接種が公費助成（原則無料）となるクーポン券をお送りします。この機会にぜひ検査・接種をお受けください。

実施医療機関は、厚生労働省ホームページでご確認ください。助成の詳しい内容が決まり次第、個人通知を行います。

助成対象者

- 昭和37年4月2日から54年4月1日生まれの男性

● 風疹の抗体検査を受けた結果、十分な量の風疹の抗体がないと判明し、予防接種を行う必要があると認められた方

平成31年度のクーポン券対象者は昭和47年4月2日から54年4月1日生まれの男性ですが、昭和37年4月2日から47年4月1日生まれの男性も、希望すれば抗体検査・予防接種のクーポン券を発送します。



※抗体検査を受けずに予防接種を受けた場合は助成の対象となりませんのでご注意ください。

「風疹」のまん、知っていますか？

風疹は、風疹ウイルスを原因とし、発熱や発疹を主な症状とする感染症です。ウイルスに感染しても、明らかかな症状が出ないまま免疫ができてしまう場合もあります。

ウイルスは飛まつなどで他人にうつります。発疹の出る1週間前から発疹が出たあと1週間くらいまで、患者は感染力があると考えられています。近年は予防接種を受けていない年代での流行がみられます。

妊娠中の女性が感染すると、子どもの眼や耳などの障害を含む**先天性風疹症候群**が生じる可能性があります。



● 先天性風疹症候群

妊娠20週ごろまでの女性が風疹にかかること、胎児が風疹ウイルスに感染し、難聴・心疾患・白内障、精神や身体の発達の遅れなどの障がいを持った赤ちゃんが生まれる可能性があります。これらの障がいを先天性風疹症候群といいます。

先天性風疹症候群がおこる可能性は、妊娠12週までに感染した場合に高く、25〜90%といわれています。妊婦は風疹の予防接種を受けられません。生まれてくる赤ちゃんを守るためにも、周りの人が予防接種を受け、妊婦を風疹から守りましょう。



「風疹Q&A」(国立感染症研究所 <https://www.niid.go.jp/niid/ja/rubellaga.html>) を加工して作成

抗体検査・予防接種の流れ

クーポン券の有効期間は3年間です

対象の方にクーポン券が届きます



抗体検査

クーポン券・本人確認書類が必要です

抗体検査の結果が届きます

(医療機関に受け取りに行くこともあります)

抗体あり

- 風疹への抵抗力があります
- 予防接種の必要性はありません

抗体なし

- 風疹への抵抗力がありません
- 風疹にかかるリスクがあります



予防接種を受けましょう！

クーポン券・本人確認書類・抗体検査結果通知が必要です



タップくん健幸マイレージ

ためたポイントを賞品と交換しよう！

■問い合わせ：健幸長寿課健幸づくり推進グループ ☎内線 183

「タップくん健幸マイレージ」で歩いてためたポイントや健診を受診してためたポイントを、さまざまな賞品と交換することができます。交換期間は年2回・4月と10月です。4月交換分の申し込み受け付けが始まります！ たまったポイントをぜひご活用ください！

交換申込期間 4月22日（月）～5月21日（火）

交換時ポイント数 平成30年4月1日～31年3月31日にためたポイント数

交換できる賞品

1年度当たりのポイント上限は3,000ポイントです。100ポイント×2 + 100ポイント×1 + 500ポイント×2など、保有ポイントまで申し込みできます。

100ポイントから

- 市内小中学校PTAへの寄付（100円分から）
- 中核的な地域コミュニティへの寄付（100円分から）

500ポイント

- 湯ったり館入館券
- 龍ヶ崎スタンプ会まいりゅうポイントカードの満点カード（500円相当）

1,000ポイント

- 電子マネー WAONPOINT（800ポイント分）
電子マネー WAON が使えるカード（青 WAON カード）のポイントへ、ポイント交換します。Web サイト「Karada.Live」のポイント交換画面で WAON 番号を入力する際は、間違いのないようお願いいたします。間違えてしまった場合、そのポイントに戻すことはできません。
- コミュニティバス回数乗車券（11枚綴り）

2,000ポイント

- たつのごアリーナのプリペイドカード（2,000円相当分）

ポイント交換方法

Web サイト「Karada.Live」のタップくん健幸マイレージトップ画面上部のメニュー（スマートフォンの方は画面右上のメニューマークから）の『賞品交換』をご確認ください。4月22日（月）以降、スマートフォンまたはWeb サイトから「Karada.Live」へログインし、お申し込みください。



パソコンがない方は…

市役所1階・健幸長寿課に、ご自分の「IDとパスワード」をお持ちください。健幸長寿課のタブレットから、Web サイト「Karada.Live」にアクセスし、交換を行います。

これから「タップくん健幸マイレージ」を始めたい方

市内在住の18歳以上の方が対象です。詳しくはQRコードからWebサイトの「タップくん健幸マイレージ」トップ画面上部のメニュー（スマートフォンの方は画面右上のメニューマークから）の『利用方法』をご覧ください。ただ、市公式ホームページ内トップページバナーから「スポーツ健幸日本一をめざそう！タップくん健幸マイレージ」をご覧ください！

始めてみよう！





地元開催試合で 流经大運動部を応援しよう!

■問い合わせ：企画課行政経営グループ ☎内線 363

流通経済大学には 23 の運動部があり、その多くが全国レベルで競い合い、好成績を収めています。中には年代別の日本代表や代表候補に選ばれている選手も。高いレベルのスポーツに触れる機会でもありますので、一丸となってさらなる高みを目指す運動部の選手たち・龍ヶ崎から羽ばたく日本代表の卵たちを応援しましょう!

市内で開催される試合情報をお知らせします。ぜひご観戦ください!



路線バス・コミュニティバスを
ご利用ください

駐車場不足や試合終了直後の渋滞解消のため、観戦には公共交通をご利用ください。
関東鉄道バスは、始発地の発車時刻が午前 8 時～午後 5 時で市内での乗車・降車なら、大人が上限 210 円で利用でき大変お得です。

■アクセス

- 佐貫駅から：関東鉄道バス「白羽一丁目」行き乗車・「さんさん館」下車／関東鉄道バス「総合運動公園」行き乗車・「総合運動公園」下車
- 龍ヶ崎駅から：コミュニティバス循環ルート内回り乗車・「総合運動公園」下車

関東鉄道バス
経路・時刻等案内



時刻表はこちら!



龍ヶ崎市コミュニティバス
経路・時刻等案内



硬式野球部

2019 年東京新大学野球連盟（1 部）春季リーグ戦

東京新大学野球連盟は 24 チームが所属し、4 部に分かれてリーグ戦を行っています。流通経済大学が所属する 1 部は 1 番上のカテゴリに属し、毎年春・秋の 2 部制で熱戦を繰り広げています。1 部リーグには流通経済大学・杏林大学・創価大学・東京学芸大学・東京国際大学・共栄大学が所属し、総当たり戦で計 10 試合を戦います。

昨年の秋季リーグ戦では、7 季ぶり 30 回目の優勝を果たしました。今春は平成 27 年（2015 年）以来となる春季リーグ戦優勝と「全日本大学野球選手権大会」出場を目指して練習に励んでいます。

●試合予定

日時	対戦相手
5月4日（土）午前 10 時 30 分から	東京学芸大学
5月5日（日）午後 1 時 30 分から	

●会場：たつのこスタジアム

●料金：無料





サッカー部

第 93 回関東大学サッカーリーグ戦 1 部

関東大学サッカーリーグは、関東大学サッカー連盟に加盟する大学サッカー部 24 チームによるリーグ戦です。流通経済大学が所属する 1 部リーグは、明治大学・筑波大学・順天堂大学・法政大学・専修大学・駒澤大学・桐蔭横浜大学・東洋大学・早稲田大学・中央大学・立正大学の 12 チームが総当たり戦で戦います。前期・後期の 2 リーグ制で、年代別の日本代表となっている選手やプロチームとの契約が決まっている選手なども在籍し、レベルの高い試合を楽しむことができます。

流通経済大学ではサッカー部の TOP チームが所属し、2009 年以来となるリーグ優勝を目指します。

● 試合予定 (前期)

日時	対戦相手
5月3日(金) 午後2時から	中央大学
5月6日(月) 午後2時から	法政大学
8月7日(水) 午後6時から	東洋大学
8月11日(日) 午後6時から	桐蔭横浜大学

● 会場：たつこのフィールド

● チケット：たつこのフィールド全試合共通 (自由席)

▶ 一般：前売券 = 800 円・当日券 = 1,000 円

▶ 高校生以下：無料

▶ 販売について：前売券 = 「チケットぴあ」など
 / 当日券 = たつこのフィールドメインスタンド
 付近で販売

第 21 回 JFL (日本フットボールリーグ)

JFL は企業や大学のサッカー部、地域のアマチュアクラブ 16 チームが参加する、アマチュアサッカー最高峰のリーグです。大学のチームとしては唯一、「流通経済大学ドラゴンズ龍ヶ崎」が所属しています。

JFL には全国のさまざまなチームが所属しているため、各チームのサポーターの応援も見どころのひとつです。対戦チームには日本代表として活躍した選手も在籍しています。関東大学サッカーリーグ戦とはまた一味違った熱戦を、ぜひご覧ください！

● 試合予定

日時	対戦相手
4月6日(土) 午後1時から	ヴェルスパ大分
4月28日(日) 午後1時から	FC 大阪
5月19日(日) 午後1時から	ソニー仙台 FC
6月2日(日) 午後1時から	MIO びわこ滋賀
6月9日(日) 午後1時から	テゲバジャーロ宮崎
6月22日(土) 午後1時から	FC マルヤス岡崎
7月7日(日) 午後5時から	FC 今治
7月20日(土) 午後5時から	東京武蔵野シティ FC
7月27日(土) 午後5時から	ホンダロック SC
9月15日(日) 午後5時から	鈴鹿アンリミテッド
9月22日(日) 午後3時から	奈良クラブ
10月27日(日) 午後1時から	ヴィアティン三重
11月10日(日) 午後1時から	Honda FC
12月1日(日) 午後1時から	松江シティ FC

● 会場：たつこのフィールド

● チケット：たつこのフィールド全試合共通 (自由席)

▶ 一般：前売券 = 800 円・当日券 = 1,000 円

▶ 高校生以下：無料

▶ 販売について：前売券 = 「チケットぴあ」など / 当日券 = たつこのフィールドメインスタンド
 付近で販売

● その他：駐車場満車時は、龍ヶ岡テニスコート付近の駐車場をご利用ください

過去には J リーグのチームも所属していた JFL。唯一の大学チームとして奮闘しています！



観戦の際は
こちらの駐車場
をご利用ください！

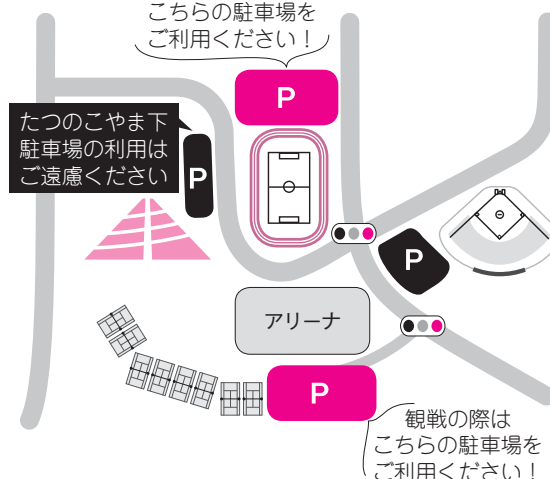

平成 31 年度実施協働事業「休耕地を活用したひまわり迷路&ひまわり油づくり」

参加者募集！ひまわり迷路&ひまわり油を作ろう！



■問い合わせ：農業政策課農業戦略グループ・地域おこし協力隊 ☎内線 432

市内の休耕地 32 アール（80m × 40m）を活用した全 8 回の参加型イベントを、特定非営利活動法人バイオライフとの協働事業で実施します。参加無料。貴重な農業体験に、グループや家族などでぜひご参加ください！

●日程：★は任意参加

- ① 5月18日（土）午前10時～正午＝種まき／雨天時は翌日
 - ② 6月中旬＝苗移植作業
 - ③ 6月中旬＝間引き・株間除草
 - ④ 7月中旬＝ひまわり迷路一般開放★
 - ⑤ 8月中旬＝網かけ・糸張り作業（鳥害対策）
 - ⑥ 9月中旬＝種収穫・ひまわり油を使ったランチ作り
 - ⑦ 9月下旬＝種の選別乾燥★
 - ⑧ 11月中旬＝搾油の様子紹介・参加賞としてひまわり油配布
- ※ 6月以降の日程は、生育状況や天候などを見て決定します。土・日曜日を中心に実施予定です

●場所：駒馬町地内の畑

●定員：8グループ程度／個人可

●耕作面積：1グループ約4アール（約20m × 20m）程度／申込多数の場合は1グループあたりの面積を調整する場合あり

●申し込み方法：4月10日（水）から電話かEメール（☎＝nousei@city.ryugasaki.ibaraki.jp）で申し込み

事前説明会を開催します！

事前申し込みは不要です。途中入退場可。ぜひお越しください。

▶日時：① 4月7日（日）
② 4月14日（日）
いずれも午後1時30分～3時

▶場所：市民活動センター
小会議室

お知らせ・進捗状況などは、龍ヶ崎市地域おこし協力隊 Facebook で情報発信しています。ぜひご覧ください！

龍ヶ崎市地域おこし協力隊



龍ヶ崎市自立・分散型エネルギー設備導入促進事業費補助金

家庭用燃料電池システム（エネファーム）・定置用リチウムイオン蓄電システムの補助金をご利用ください

■問い合わせ：環境対策課環境政策グループ ☎内線 421

詳細は市公式ホームページをご覧ください。

●補助対象：次の要件に全て該当する方

- ① 市内に住所を有する方または市内に住所を定めようとする方で、自ら居住する住宅（店舗との併用住宅を含む）に補助対象機器を設置する方、または補助対象機器付きの建売住宅を購入する方。ただし、設置機器は未使用品であることが条件です
- ② 実績報告の手続きを、2020年3月20日までに済ませることができる方
- ③ 市税などを滞納していない方

●申請受付期間：4月1日（月）からの平日午前8時30分～午後5時15分（正午～午後1時を除く）

●申請方法：「龍ヶ崎市自立・分散型エネルギー設備導入促進事業費補助金交付申請書」に必要書類を添えて、必ず設置工事の着手前に環境対策課へ申請。機器設置後の申請はできませんので、ご注意ください

●補助内容：補助対象機器の仕様などにより補助できない場合があります。事前にご相談ください

補助対象機器	補助金額	補助件数
家庭用燃料電池システム（エネファーム）	5万円／台 （10万円／台※）	50件
定置用リチウムイオン蓄電システム		

※茨城県自立・分散型エネルギー設備導入促進事業費補助金交付要綱の規定による茨城県自立・分散型エネルギー設備導入促進事業費補助金が交付される場合は、同要綱に規定する1設備あたりの基準額（5万円）を上乗せできます

エネファームは、東京ガス㈱、大阪ガス㈱、JXTG エネルギー㈱の登録商標です。

● ● お子さんの預かりサービス をご利用ください！ ● ●

ファミリーサポートセンター

「子どものお迎えの時間に間に合わない」「仕事で習い事の送迎ができない」「休日出勤で子どもを預けたい」など、子育ての手助けが欲しいときに頼りになるのが「龍ヶ崎市ファミリーサポートセンター」です。

ファミリーサポートセンターでは、子育ての手助けをしてほしい「利用会員」と子育ての支援をしたい「サポーター会員」とを結び、助け合いのネットワークでパパ・ママのサポートをします。サポーター会員や利用会員の自宅、またはさんさん館保育ルーム（土日祝日）などでお子さんの預かりや、サポーター会員の車で送迎などを行います。

サポーター会員は、保育士資格を持つ方やセンターが開催する「サポーター養成講座」を受講した方なので、安心して預けることができます。さらに、サポーター会員同士が集まり情報共有を行う意見交換会や、万が一の際の対応方法などを学ぶ救命講習会なども定期的に開催しています。

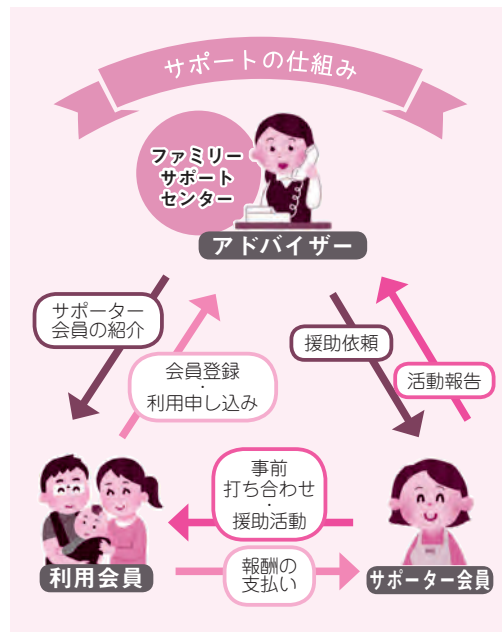

● 料金：	曜日	時間帯	利用料
月～金曜日		午前8時～午後8時	800円/時間
		午前6時～8時・午後8時～10時	900円/時間
土日祝日 12/29～1/3		午前8時～午後8時	900円/時間
		午前6時～8時・午後8時～10時	1,000円/時間

※利用料の助成金「子育てサポート利用助成金」が利用できます。
詳しくはこども家庭課へお問い合わせください

● 利用方法：さんさん館内ファミリーサポートセンター窓口で申し込み

- **利用会員**：市内在住・在勤で、生後6カ月～中学3年生のお子さんをお持ちの方
- **サポーター会員**：心身共に健康で子どもが好きの方。要研修受講
- **両方会員**：利用会員とサポーター会員の両方を兼ねる方

ゴールデンウィーク中の預かりも実施していますので、ご利用ください。

利用には事前に登録・予約が必要になります。ゴールデンウィーク中の利用をお考えの場合は、お早めにご登録・予約をお願いします。

リフレッシュ保育

さんさん館の保育ルームでは、6カ月～3歳のお子さんを一時的にお預かりする「リフレッシュ保育」を実施しています。無料の事前登録が必要です。詳しくはお問い合わせください。

- **料金**：2時間まで500円
2時間以降は30分毎に250円加算
- ※きょうだいで預ける場合、2人目以降は半額になります／「たつのご預かり保育利用助成金」の対象となります



保育ルームは
広々していて
おもちゃがいっぱい！

土日祝日・ゴールデンウィーク中は実施していません。ご利用の際にはお気を付けてください。

ゴールデンウィーク中は
電話が繋がりに
ませんので
ご注意ください！

龍ヶ崎市ファミリーサポートセンター
☎64-7130 さんさん館内

月～金曜日午前9時～午後5時
土日祝日・年末年始休館

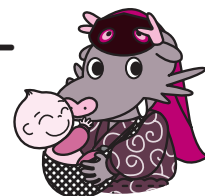



費用の一部を補助します

■問い合わせ：交通防犯課防犯対策グループ ☎内線 492



危険な老朽空家等解体費の一部を補助

老朽化などにより、周辺の生活環境の保全に著しく有害となる空家等の解体を促進するため、解体工事などにかかる費用の一部を予算の範囲内で補助します。

■対象

- 空家等の所有者・相続人
- 市税などに滞納のない方
- 暴力団やその関係者でない方
- ※この制度は個人が対象です。法人は申請できません

■対象空家など

次の全てに該当すること。

- ①「空家等対策の推進に関する特別措置法」(以下「法」)第12条の規定により、市から空家等の適切な管理の促進を求められた際、空家等の適切な管理のための措置を行った実績があること
- ②特定空家等で法第14条第1項の規定による助言または指導を受け、かつ同条第2項の規定により勧告を受けていないもの
- ③昭和56年5月31日以前に建築され、補助対象空家等で同一敷地内の建築物、およびその敷地が1年以上使用されていないもの
- ④個人が所有するもの

⑤所有権以外の権利が設定されていないもの

⑥公共事業の対象となっていないもの

⑦解体工事などに伴い、他の補助金などの交付を受けていないもの

■対象経費

- 補助対象の空家等の解体
- 解体に係る仮設工事費
- 廃材などの運搬・処分・整地(砕石敷均などの舗装費用は除く)

■補助金額

経費の合計額の2分の1・50万円を上限

■注意事項

必ず解体工事着手前に補助金の交付申請を行ってください。申請前に工事に着手した場合は、補助は受けられません



防犯カメラ設置費用の一部を補助

安全で安心なまちづくりを推進するため、新たに防犯カメラなどを設置する地域団体に、設置費用の一部を予算の範囲内で補助します。

■対象

市内の住民自治組織(区・自治会・町内会など)、商店会、その他これらに準ずる団体(一定の地域の住民で構成されている団体)

■要件

- ①自主防犯パトロール隊が組織され、補助金の交付申請をする時点で1年以上地域で継続的な自主防犯活動の実績があり、今後も一層の活動が見込まれる団体
- ②設置・管理運用などに関して、要綱の基準を遵守できる団体
- ③補助金の交付申請を行った年度内に設置に着手し、完了できる団体など

■対象経費

- 防犯カメラなどの購入費
- 防犯カメラなどの設置工事費
- 「防犯カメラ作動中」などの表示板などの購入費

■補助金額

補助対象経費の3分の2で、防犯カメラなど1台につき20万円まで/1団体につき防犯カメラなど3台までを限度

■注意事項

補助金を活用した防犯カメラの設置を行う場合は、事前に交通防犯課との協議が必要です



自転車も交通ルールを守って安全運転を！

■問い合わせ：交通防犯課交通政策グループ ☎内線 494

自転車は便利な乗り物。でも乗り方ひとつで危険な凶器に変わります

自転車の危険運転で重大事故が発生し、高額な賠償命令が下されるケースが増えています。自転車を利用する方、子どもたちの保護者の皆さん、たかが自転車と侮らないでください。

母親に 9,520 万円の賠償命令

平成 25 年 7 月 4 日神戸地裁判決

小学生が自転車で走行中、60 代女性に正面衝突し、女性は意識不明の状態に。裁判所は「自転車運転に関する十分な指導や注意をしていなかった」として母親の監督義務責任を認め、9,520 万円の損害賠償命令を下した。

自転車保険の加入をご検討ください！

自転車利用中にご自身がけがをした場合や第三者へけがを負わせてしまった際の補償制度として、自転車保険があります。自転車販売店やインターネット、一部コンビニエンスストアなどから申し込むことができます。ご自身の安全のためにも、ぜひ加入をご検討ください。

安全な自転車運転を心掛けましょう

平成 27 年 6 月の道路交通法一部改正により、自転車運転中に危険行為を繰り返すと『自転車運転者講習』を受けることになりました。交通ルールを守り、安全運転を心掛けましょう。

● 自転車運転者講習の対象となる危険な行為 (14 項目) ●

	信号無視	通行禁止違反	
	歩行者用道路における車両の義務違反	通行区分違反	
	路側帯通行時の歩行者の通行妨害	ほか全 14 項目	

自転車などの迷惑駐車は撤去します

佐貫駅周辺と関東鉄道竜ヶ崎駅周辺は、自転車などの放置整理区域に指定されています。歩道や路上に駐車している自転車や原動機付自転車は、「龍ヶ崎市放置自転車等対策措置条例」に基づいて、放置自転車等（迷惑駐車車両）として撤去します。歩道や路上に放置せず、周辺の駐輪場を利用しましょう。

● 放置整理区域での自転車など撤去の流れ

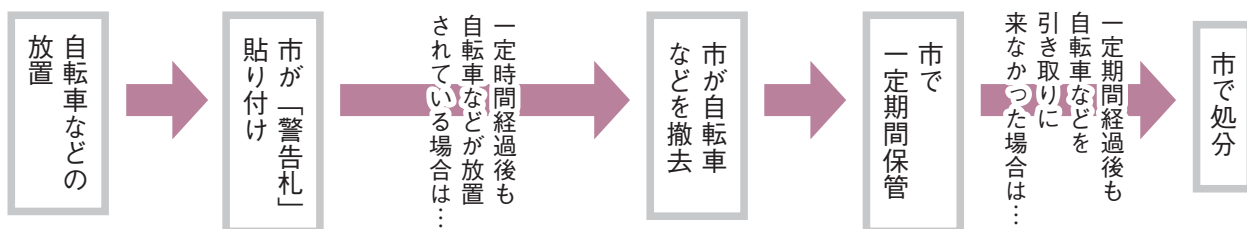

● 撤去された自転車などの返還

毎週水曜日（祝日の場合は翌日）午後 1 時～ 4 時の間、市役所第二庁舎（馴馬町 3202）脇の自転車等保管所で返還を行っています。次の 3 点を忘れずにお持ちください。

- ▶ 持ち物：撤去された自転車などの鍵／身分証明書（本人と分かるもの）
返還手数料（自転車＝ 1,540 円／原付バイク＝ 2,050 円）

みんなで地球環境を守ろう！

龍ヶ崎市民環境会議 会員募集！

■問い合わせ：環境対策課環境政策グループ ☎内線 421



「龍ヶ崎市民環境会議」は、事業者・市民・市民団体で構成し（現在会員数 47 人）、「龍ヶ崎市環境基本条例」に基づき、策定された「第 2 次環境基本計画」を推進するために、5 つの専門部会ごとに市との協働によりさまざまな環境保全活動を行っています。

生活環境部会

生活から出るゴミはもう少し減らせるのに。分別に気を付ければもっと資源物に回せるのに。毎日使う電気なども工夫すればもう少し抑えられるのに。まだ食べられる物が捨てられているのがもったいない。地球温暖化の影響なのが異常気象が増えているのが気になる…。私たちは、生活の視点から環境活動に取り組んでいます。一緒に環境について考えてみませんか？



- ▶活動日：毎月第 3 月曜日
- ▶場所：市役所会議室など

水・大気環境部会

市内の環境を未来に伝え残していきたいと考え、各種イベントを企画実行しています。6 月上旬には中学生も参加する市内河川の水質調査「身近な水環境を調べてみよう」を、8 月上旬には子どもたちと市内河川で水生生物調査「水の中の生き物を調べよう」を実施。市内の環境に少しでも関心を持っている方、これから環境のことを考えてみようかと思っている方、一緒に活動してみませんか。



- ▶活動日：毎月第 3 土曜日
- ▶場所：市民活動センター

自然環境部会

市内にある森林を里山として再生し、動植物が住みやすい自然環境作りに取り組んでいます。谷津田の保全活動、里親制度登録による蛇沼公園・若柴公園・谷津田斜面林の環境美化活動など。植物や動物・昆虫に興味のある方、自然の中で汗をかきたい方、ボランティア活動に興味がある方はぜひご参加ください。



- ▶活動日：毎月第 2・第 4 土曜日
- ▶場所：コミュニティセンター、蛇沼周辺の里山

文化環境部会

「文化財を知り、皆に知らせる」「文化財保全活動を行う」を基本テーマとして活動しています。前年度から新しいテーマとして数年かけて「龍ヶ崎の道標」を調査し、まとめていく活動を行っています。昨年は、約 5 年間調査してきた「龍ヶ崎の水戸街道と古水戸街道」をまとめた冊子を発行しました。その後も講演・散策会などを通じて、市民の皆さんに知っていただく活動も展開しています。



- ▶活動日：原則毎月第 2 火曜日
- ▶場所：市役所会議室、道標や関連する場所

環境学習部会

毎年、小学 4 年生以上を対象とした「環境楽習講座」を夏休みに 2 回開催。小学校ではカブトムシの育成を利用した出前講座を、中学校では食品ロスと環境をテーマにした出前講座を行っています。カブトムシに興味のある方！子どもが好きな方！ボランティア大募集中です。一緒に活動しましょう！



- ▶活動日：毎月 1 回
- ▶場所：市役所会議室

会員募集

- ▶対象：①市内に所在する事業者
②市内在住・在勤・在学の個人
③市内に所在する市民団体
- ▶任期：2 年（報酬・旅費などの支給はありません）
- ▶申し込み方法：5 月 7 日（火）までに市公式ホームページや各コミュニティセンターなどにある応募用紙に必要事項を記入の上、郵送・ファクス・Eメールまたは環境対策課窓口へ申し込み。詳細は市公式ホームページをご覧ください

お知らせ

国民年金保険料は納付期限までに納めましょう

平成31年4月分～32年(2020年)3月分の国民年金保険料は月額「1万6410円」です。日本年金機構から送付される納付書により金融機関・郵便局・コンビニエンスストアで納付期限までに納めてください。また、口座振替・クレジットカードによる納付、インターネットなどを利用した納付もできますので、希望する方はご相談ください。

▼問：土浦年金事務所 ☎029・825・1170(音声案内「2」を選択) / 市役所保険年金課 ☎内線258

4月1日から重度心身障がい者マル福の対象が拡大しました

平成31年4月1日から重度心身障がい者マル福の認定要件として、新たに精神障害者保健福祉手帳1級に該当する方が対象となりました。マル福の受給には申請が必要です。所得制限や65歳以上の方の取り扱いなど制度の詳細はお問い合わせください。

▼問：保険年金課 ☎内線253

住宅用火災警報器の設置状況調査にご協力ください!

稲敷広域消防本部では、消防庁の示す設置状況調査に基づき、無作為抽出法により、消防職員が訪問して設置状況や維持管理状況の調査を実施します。訪問時には、消防職員であることを必ず消防手帳で提示します。調査は玄関先での聞き取り調査のみで、警報器の販売などは行いません。ご理解とご協力をお願いします。

▼日時：4月10日(水)～5月10日(金) 午前9時～午後5時 / 土日実施▼対象地域：市内全域で1000件程度▼問：危機管理課 ☎内線351

講座・教室

少年少女野球教室

プロ野球選手OBを迎え、打撃・守備の基本的指導を行います。無料。

▼日時：5月12日(日) 午後1時～4時▼場所：たつのこスタジアム / 雨天の場合は流通経済大学・多目的室内練習

▼問：対象：市内在住の小中学生▼定員：150人▼申し込み方法：4月9日(火)～25日(木)にたつのこアリーナ窓口で申し込み / 9日は午後3時から受付開始▼注意事項：野球用具は各自ご持参ください / スポーツ安全保険などに必ず加入してからご参加ください▼問：たつのこアリーナ ☎64・8674

龍ヶ崎市民カウンセリング講座(初級・中級)親が行うカウンセリングの進め方

▼日程：初級 5月23日(木)・30日(木)、6月6日(木)・13日(木)・20日(木) / 中級 7月4日(木)・17日(水)・25日(木)、8月30日(金)、9月6日(金)▼時間：午後1時30分～3時30分▼講師：元常磐大学講師・大森猛先生▼対象：初級Ⅱカウンセリングに関心のある方・子育てに悩みを持っている方 / 中級Ⅱ初級を受講済みの方 / 受講は年度内1講座のみ▼申し込み方法：往復はがきに希望のクラス(初級・中級)・住所・氏名(よみがな)・電話番号を明記し、5月8日(水)までに教育センター(〒301・0004 駒馬町2445)へ申し込み▼場所：問：教育セン

ター ☎62・9192

龍ヶ崎地域コミュニティ協議会各種講座受講生募集!

●脳活ストレッチ体操教室 運動不足解消に!

▼日時：6月4日からの第1・3火曜日午後2時～3時30分(全12回)▼定員：30人

●持ち物：ダンベル1kg

●童謡・唱歌教室

▼日時：6月6日からの第1木曜日午前10時～正午(全7回)▼定員：50人

●フラワーアレンジメント教室 初心者向けコースです。

▼日時：6月7日からの第1

金曜日午前10時～正午(全8回)▼定員：12人▼料金：3000円 / 花器代および花代2回分・申し込み時に支払い※3回目以降は花代の負担あり

●男のストレッチ体操教室 体幹を鍛えましょう!

▼日時：6月13日からの第2・4木曜日午前10時～11時30分(全20回)▼定員：30人

●持ち物：ダンベル1kg

●らん友会 初心者向けコースです。

▼日時：6月23日からの第4日曜日午前9時～正午(全10回)▼定員：20人▼料金：6000円(テキスト代・教

固定資産税・都市計画税について

▼問：税務課 ☎内線227

固定資産税・都市計画税は毎年1月1日に土地・家屋・償却資産の所有者が、その固定資産が所在する市町村に納める税金です。1月2日以降に売買や取り壊しなどがあっても、1月1日の所有者に課税されます。

●納税通知書を発送します

平成31年度の納税通知書は4月5日(金)に発送予定です。第1期の納期限は5月7日(火)です。

●固定資産税の縦覧と路線価等の公開

平成31年度固定資産税の縦覧帳簿(土地・家屋の所在、面積、価格などが記載されたもの)の縦覧を実施します。代理人が縦覧する場合は委任状が必要です。縦覧の際には本人確認を行いますので、免許証・保険証などを必ずお持ちください。路線価等についてはどなたでも閲覧できます。

▶縦覧期間：4月1日(月)～5月7日(火)の開庁日
▶場所：市役所1階税務課
▶対象：市内の土地・家屋に課税されている固定資産税の納税義務者
※土地(家屋)の納税義務者は土地(家屋)のみの縦覧となります

●凡例：申し込み先

問：問い合わせ先

FAX：ファックス

E：Eメール

U：URL

☎：コミュニティセンター

HP：ホームページ

市役所代表番号

64・1111

11

材の蘭苗など）
共通事項▼申し込み方法…5月8日（水）～15日（水）に窓口で申し込み／受付時間は午前10時～午後4時▼**注意事項**…龍ヶ崎小学校区内の方を優先。定員に満たない場合は、地区外の方も受付。教室・講座は変更になる場合があります
問…龍ヶ崎 ☎62・8885

手話入門講座

▼日時…5月15日～7月17日の毎週水曜日午後7時～9時（全10回）▼場所…地域福祉会館▼講師…龍ヶ崎市聴覚障害者協会会員▼対象…小学3年生以上の初心者で市内でのボランティア活動に興味のある方／小学生は保護者同伴▼定員…先着15人▼料金…1000円（テキスト代）▼申し込み方法…4月26日（金）までに電話で申し込み▼**問**…社会福祉協議会 ☎62・5176

募集

龍ヶ崎「第九」演奏会2019合唱団員大募集！

龍ヶ崎第九合唱団として、みんなで一緒に歌いませ

か？ 初心者も大歓迎です。

▼本番日時・場所…12月15日（日）午後2時予定・文化会館大ホール▼演奏曲目など…ベートーベン「交響曲第九番二短調・作品125」合唱付▼指揮山下一史／管弦楽▼新交響楽団／合唱指導▼安達陽一／ピアノ▼大畑知子▼練習日時…5月から全20回（土・日曜日午前10時～正午、火曜日午後7時～9時）

▼初心者・パート別練習あり▼対象…高校生以上▼定員…250人程度▼料金…一般1万2000円／大学生6000円／高校生無料※分割払い可▼申し込み方法…4月5日（金）から申込書に必要事項を記入の上、文化会館へ直接申し込み。申込書は文化会館・市内各回で配布、またはHPからダウンロード▼**問**…文化会館 ☎64・1411 U || <http://www.ryubun.org/>

（公財）龍ヶ崎市まちづくり・文化財団
佐貫駅周辺駐車場をご利用ください
 詳細はHPをご覧ください。

●佐貫駅南口駐車場…佐貫町715・16（徒歩約1分）【時間貸し・月極】15台／終日1時間100円／24時間以内最

大8000円／お得な回数券（8000円×11枚で8000円）・近隣の事業主向けサービス券（1枚1000円）あり。

回数券・サービス券は文化会館で販売中／月極で利用の場合は月7500円（税込）
 ●佐貫駅東駐車場…佐貫2・13・9（徒歩約10分）【月極】1カ月5000円（税込）
 ●佐貫駐車場…佐貫3・19・8（徒歩約10分）【月極】1カ月4000円（税込）
問…まちづくり・文化財団（文化会館内） ☎62・2258（午前9時～午後5時／月曜休館） U || <http://www.machun.org/>

市アマチュアゴルフ連盟主催
龍ヶ崎市民ゴルフ大会
 ▼日程…6月3日（月）▼場所…龍ヶ崎カントリー倶楽部▼競技方法…18ホールストロークプレイ（新ペリア方式）▼対象…市内在住・在勤の18歳以上の方（高校生除く）▼料金…参加費1人3000円／プレー費1万2864円（昼食代別途。4バックの場合）▼定員…140人（抽選の場合あり）▼申し込み方法…4月27日（土）必着）までに往復はがき往信裏面に参加者全員の住所・氏名（よみがな）・性別・生年月日・電

相談

社会福祉協議会の無料相談事業

●法律相談
 ▼日時…①4月26日（金）②

2019年度 市民ウォークラリー大会

クイズに答えながら楽しく市内を歩いて探索しませんか。米町・上町・根町方面を中心に探索する約5kmと約4kmコースでは、同時開催される「まいんバザール」もあります。家族で・友人で・職場の仲間でお気軽にご参加ください。参加無料・入賞者に賞品あり。

- ▶日時：5月5日（日）午前8時45分から
- ▶集合場所：市役所北側駐車場
- ▶対象：1チーム2～6人／全員小学4年生以下の場合は成人1人同伴
- ▶持ち物：水筒・帽子・雨具・筆記用具
- ▶申し込み方法：4月22日（月）までに指定の申込用紙に記入し、スポーツ都市推進課・たつのごアリーナ窓口で申し込み。スポーツ都市推進課のみ郵送・ファクス可（ファクスの場合は送信後に電話連絡）
- ▶**申・問**：市ウォークラリー大会実行委員会事務局（スポーツ都市推進課） ☎60-1564 FAX 60-1582

話番号・平均スコア・在勤の方は勤務先の名称・住所・電話番号を、返信宛名面に代表者の郵便番号・住所・氏名を明記し、市アマチュアゴルフ連盟事務局（〒301・0017姫宮町162）へ申し込み。1通で4人まで申し込み可▼**問**…石山 ☎090・1468・2398（午後6時～8時）

5月10日（金）午後1時30分～3時55分／1人あたり45分間▼相談員・弁護士▼定員…各3人▼申し込み方法…①4月23日（火）まで②5月7日（火）までに電話で申し込み▼**注意事項**…応募多数の場合は抽選／定員に満たない場合は締切後に先着順で受付
 ●心配ごと相談
 予約不要。相談日にお越しください。

▼日時…①4月16日（火）②5月7日（火）午後1時30分～4時30分（4時最終受付）▼相談員…心配ごと相談員
共通事項▼場所…地域福祉会館・相談室▼**申・問**…社会福祉協議会 ☎62・5176

附属機関の委員募集

詳細は、担当課へお問い合わせください。

- ▶ **募集期間**：4月25日（木）まで／平日午前8時30分～午後5時15分受付
- ▶ **申し込み方法**：任意の用紙に住所・氏名（ふりがな）・性別・生年月日・電話番号・Eメールアドレス（お持ちの方）・志望動機を明記し、郵送・ファクス・Eメールまたは窓口へ持参で申し込み ※ 募集期間最終日の午後5時15分までに必着
- ▶ **選考方法**：応募多数の場合は書類選考・抽選
- ▶ **報酬**：会議出席1回につき日額4,400円
- ▶ **その他**：市の要綱により、委員として兼務できる附属機関の数は3つ以内となります

名称	行政経営評価委員会	都市計画審議会
内容	市のまちづくりの基本方向を示す最上位計画「第2次ふるさと龍ヶ崎戦略プラン」の進行管理について審議	道路や公園、下水道などの都市に欠かせない都市施設の計画決定ならびに土地利用の制限など、都市計画法の規定に基づく調査・審議
任期	6月18日～平成34年（2022年）6月17日 会議は年2回程度	6月1日～平成33年（2021年）5月31日 会議は年3～4回程度
対象	満18歳以上の方	市内在住の満18歳以上の方
定員	2人以内	4人以内
申・問	企画課 ☎内線 363 / FAX 60-1583 E = kikaku@city.ryugasaki.lg.jp	都市計画課 ☎内線 465 / FAX 60-1588 E = toshikei@city.ryugasaki.lg.jp

名称	国民健康保険運営協議会	環境審議会	廃棄物減量等推進審議会
内容	市の国民健康保険の運営に関わる重要な案件の審議	市の環境を保全するため、環境に関する各種案件や環境調査結果などを審議	ごみ減量・リサイクル推進等に関する事項を審議
任期	6月1日～平成34年（2022年）5月31日／会議は年数回・不定期	6月1日～平成33年（2021年）5月31日／会議は年2回程度	7月1日～平成33年（2021年）6月30日／会議は年2回程度
対象	市内在住の満18歳以上の方で、龍ヶ崎市国民健康保険の被保険者	満18歳以上の方	
定員	4人	3人	6人以内
申・問	保険年金課 ☎内線 261 FAX 60-1580 E = hoken@city.ryugasaki.lg.jp	環境対策課 ☎内線 421（環境審議会）・425（廃棄物減量等推進審議会） FAX 60-1584 / E = kankyo@city.ryugasaki.lg.jp	

平成31年度 茨城県警察官採用試験 （第1回）

- ▶ **受験資格**：A区分＝大学卒業または卒業見込みの者（短大を除く）
B区分＝A区分の受験資格（学歴区分）に該当しない者
- ▶ **採用人数**：
男性警察官A＝97人程度
女性警察官A＝13人程度
男性警察官B＝23人程度
女性警察官B＝3人程度
- ▶ **申し込み方法**：4月12日（金）午後5時までにインターネット（電子申請）で申し込み
- ▶ **第1次試験日**：5月12日（日）
- ▶ **試験説明会**：完全予約制。開催日程はHPで確認、または竜ヶ崎警察署へ問い合わせ
- ▶ **説明会実施場所**：竜ヶ崎警察署
- ▶ **問**：茨城県警察本部警務課
サイコーゴ・ハッピー
☎ 0120-314058 / 竜ヶ崎警察署警務係 ☎ 62-0110 または県内最寄りの警察署・交番・駐在所

学童保育ルーム支援員募集

- ▶ **雇用期間**：任用の日～平成32年（2020年）3月31日（年度ごと更新）
- ▶ **勤務日時**：1日4時間30分～5時間30分・週3～4日程度／週当たり35時間以内のシフト制
- ▶ **勤務場所**：市内小学校（11校）の学童保育ルーム
- ▶ **勤務内容**：学童保育ルームに通う児童が楽しく・安全に過ごせるように見守る仕事です
- ▶ **報酬など**：時給900円または930円（有資格者）／通勤手当あり
- ▶ **募集人数**：若干名
- ▶ **対象**：地方公務員法第16条の欠格条項に該当しない方で、健康かつ熱意を持って保育にあたることのできる方
- ▶ **申し込み方法**：4月15日（月）までに窓口へ指定の履歴書を持参。履歴書は文化・生涯学習課で配布、または市公式HPからダウンロード
- ▶ **選考方法**：書類選考・面接試験
- ▶ **問**：文化・生涯学習課 ☎内線 233

スポーツ施設幼児一時預かり 業務嘱託員募集

- ▶ **雇用期間**：5月1日～平成32年（2020年）3月31日
- ▶ **勤務日時**：休館日を除く火曜～日曜日の週3日程度・シフト制／平日＝午前8時45分～午後5時の範囲で、6時間15分～6時間30分（休憩1時間含む）／土日祝日は予約状況により勤務あり
※月曜休館・月曜が祝日の場合は勤務日となり、翌日休館で勤務なし
- ▶ **勤務内容**：総合体育館「たつのごアリーナ」で行う1歳児～未就学児の一時預かり業務
- ▶ **報酬など**：時給930円／通勤手当あり
- ▶ **募集人数**：1人
- ▶ **対象**：保育士の資格を有し、保育士登録をしている方／地方公務員法第16条の欠格事項に該当しない方
- ▶ **申し込み方法**：所定の履歴書と保育士証の写しを、4月12日（金）までにスポーツ都市推進課へ提出。郵送による応募は不可。履歴書はスポーツ都市推進課で配布、または市公式HPからダウンロード
- ▶ **選考方法**：書類選考・面接
- ▶ **問**：スポーツ都市推進課 ☎内線 240

子育てイベント情報

* = 要予約。持ち物などは予約時にご確認ください

駅前子どもステーション 子育て支援センター

☎ 66-8022

U = <https://ryugasaki-station.business.site/>

▶開館日：月～土 10:00～16:00

●さくらの木をつくろう！ 4/5 金～10 土 10:00～16:00 支援センターに満開のさくらを咲かせましょう

●お花見ごっこ 4/11 土 11:30～12:30 みんなでお昼ご飯を食べましょう。昼食は各自で持参

●子育て支援コンシェルジュ出張相談 4/12・26 金 13:30～15:30

●赤ちゃんの身体測定の日 4/13 土 10:00～16:00

●0歳ふれあいあそび 4/13 土 11:00～11:15

●4月生まれのお誕生会 4/18 土 11:00～11:30 カードのプレゼントあり。10:45までにお越しください

●Let's リトミック(2～3歳児あつまれ!) * 4/20 土 10:30～11:00 定員5組。一緒にリズムあそびを楽しみましょう。4/15 月 10:00 から受付。イベント終了後の11:00 から通常利用可

●絵本読み聞かせ 4/25 土 10:00～10:30

●こいのぼりをつくろう！ 4/26 金・27 土 10:00～16:00

ときわ保育園地域子育て支援センター

☎ 60-2122

U = <http://www.tokiwakotori-nursery.ed.jp/>

●開放日 月～金 9:00～16:00(12:00～14:00は子育て相談)

●おおきなあれ！(身体測定) 4/8 月・5/7 土 10:00～12:00

●作ってやってみよう！「こいのぼりをつくろう」 4/9 土 10:30～11:30

●出前保育「こいのぼりをつくろう」 4/11 土 駒柴 回・4/17 土 長山 回 いずれも 10:30～11:30

●救急講習日 4/15 月 10:30～11:00

●ゆりかごおはなし会(0歳児対象) 4/18 土 10:30～11:00

●講習日「廃材で遊ぼう」* 4/20 土 9:45～10:45 先着6組。4/12 金 13:30 から受付

●とことこおはなし会(1歳以上対象) 4/24 土 10:30～11:00

●4月生まれのお誕生会 4/26 金 10:30～11:30

●作ってやってみよう！「紙コップで“飛ばしてキャッチ”」 5/10 金 10:30～11:30

ながと夢保育園子育て支援センター「ゆめ de cafe」

☎ 62-3309

U = <http://ikushin-kai.jp>

●支援室・園庭開放 月～金 10:00～14:00

●看護師による育児相談* 13:00～16:00

●身体測定・健康相談 4/17 土・19 金 11:00～今年度使用する測定カードも作成します

●季節の製作 4/23 土・24 土 11:00～11:30 こいのぼりを作ります

※その他イベントなどの詳細は支援室便りやHPで

りゅうがさきようちえん育ちサポート

☎ 62-0573

U = <http://www.ryugasaki-k.ed.jp/>

●「2019年度ぴよぴよクラブ」* ①2・3歳児＝隔週 10:00～11:30 / ②1・2歳児＝隔週 10:00～11:30 / ③0・1歳児＝月1回 10:00～11:30 未就園児の親子クラブ。5月スタートのメンバー募集中！季節に応じた簡単な工作やクッキング、絵本の読み聞かせ、手遊び、お散歩などを楽しみます。手作りのおやつタイムもあり。園の見学や保育参観もできます。教材費おやつ代として1回500円(初めての方は無料)。詳細はお問い合わせください

みんなの掲示板

イベント

オカリナアンサンブル新世界
お楽しみコンサート
童謡メドレー・世界の約

東・少年時代など。来場者に
些少のプレゼントあり。入場
無料▼日時・4月20日(土)午後
1時から▼場所・文化会館・
小ホール▼☎・浅賀 090
・1260・7281

ホリスティックアロマセ
ラピー1日体験セミナー
自分だけのアロマブレンド
作りとマルグリットモリ
リ1手技体験。詳細は問い合
わせ。事前に申込▼日時・4
月30日(土)午前10時～午後8時
▼場所・ABCホール(佐貫
町)▼定員・先着15人▼料金・
1000円(他材料費)▼
申込締切・4月28日(日)▼☎・
問・おおいがわ事務所プロポ
ノ研究会・大井川 090・
5575・9465

フォークダンス(レカヘマイコ)
初心者講習会参加者募集
楽しく踊って、脳トレ、運
動不足を解消！参加無料。
事前に申込▼日時・5月10日
31日の毎週(金)午後1時～2
時30分▼場所・主に駒柴 回ま
たは川原代 回▼持ち物・室
内用運動靴▼☎・斉藤 66・
6562

メンバー募集

お琴サークル
日本の伝統音楽である「琴」
を楽しく気軽に、美しい音色

を奏でてみませんか。初心
者・見学大歓迎。事前に申込
▼日時・毎月第1・3(土)午後
1時30分から▼場所・駒柴 回
▼会費・月3000円(貸琴
を含む)▼☎・問・大木 66
・5513

北竜台ダイアモンズ

男女会員募集！一緒にソ
フトボールをしませんか。詳
細は問い合わせ▼練習日・場
所・男性 毎週(土)・松葉小校
庭/女性 毎週(土)・北竜台公
園野球場▼会費・年5000
円(スポーツ安全保険掛金
含む)▼☎・問・長浜 66・
2338

茨城県南生活者ネット

マンツーマンのきめ細やか
な指導で、マイペースで学べ
ます。事前に申込▼日時・(土)
(土)の午前10時から・午後1
時30分から/いずれも1時
間または2時間▼料金・1
時間 600円 / 2時間 1
000円

しょう油こうじを作っ てみよう

手軽にとれておいしい発酵
食品を手作りします。事前に
申込▼日時・4月24日(土)午後
1時30分～3時▼定員・先着
10人▼料金・1000円▼申
込締切・4月20日(土)
共通事項▼場所・龍ヶ崎コ
ミュニケーションハウス▼☎
・問・茨城県南生活者ネット・
坪山 60・8067

●凡例…
申 申し込み先
問 問い合わせ先
FAX ファクス
E Eメール
U URL
C コミュニティセンター
HP ホームページ
* 市役所代表番号 64・1111

まいりゅうきさがせ!

ぼくに関する問い合わせは
シティセールス課まで!

このコーナーでは、あなたの撮ったまいりゅうの写真、まいりゅうのイラストなどを募集します。氏名 (P.N 可)・住所・コメントを添えて、りゅうほー編集室「まいりゅうを探せ」係 (E = citysales@city.ryugasaki.ibaraki.jp) までお寄せください。



川原代小学校のみんなに作ってもらったカレンダーのお礼に行ってきたよ〜ん
サプライズ訪問に喜んでくれてよかった!

3月後半号の特集の撮影をしたよ〜ん
ぼくが持っているのは紙じゃなくて、実は白いパネルだったんだよ〜ん



投稿
ありがとう!

つるしびな展に行ってきたよ〜ん
ー八原コミュニティセンター

まいりゅう出沒 (予定) 情報

- ◎ 4/6 2019 桜まつり【龍ヶ岡公園】
- ◎ 4/14 2019 稲敷チューリップまつり【稲敷市和田公園】
- ◎ 4/29 いばキャラ祭り【茨城町イオンタウン水戸南】

*天候などにより変更となる場合があります。その他にもさまざまなイベントに出沒します。ぜひ探してみてください!

たつこのマルシェ

毎月第2㊥/
4月
スプリング
フェア!

「たつこのマルシェ」は、龍ヶ崎で採れた新鮮野菜や物産品の販売、ワークショップなど“ふれあい”と“おいしさ”が集まる交流の場です。今月のお楽しみイベントは、時空戦士イバライガー握手撮影会や高校生のパフォーマンスなど楽しさ満載です!
毎月第2土曜日はマルシェへお越しください!
▶日時: 4月13日(土) 午前10時〜午後1時
▶場所: さんさん館前(たつこのこやま隣)

イベント

①時空戦士イバライガー握手撮影会
正午から(無料)
②高校生のパフォーマンス
午前10時50分から/午前11時50分から(いずれも予定)
▶問: まちづくり・文化財団
☎62-2227(月曜休館)
※小雨決行、荒天中止。内容変更の場合あり。当日の開催状況などは財団 Facebook をご確認ください

りゅうほークイズ

「湯ったり館」優待券と図書カードプレゼント

①〜⑤のヒントをもとに下のマスに文字を入れてください。A〜Eの文字を順に並べると答えになります。

- ヒント (ヨコ)**
- ①生まれてくる赤ちゃんを守るためにも、周りの人が予防接種を受け、●●●を風疹から守りましょう。
 - ②会員は、保育資格を持つ方やセンターが開催する「サポーター養成講座」を●●●●した方なので、安心して預けることができます。
 - ③市では、●●●●●●を新小学1年生に配布し、子どもたちの通学の安全向上に活用させていただきます。
 - ④自転車の危険運転で重大事故が発生し、●●●●な賠償命令が下されるケースが増えています。
 - ⑤●●●●●のチームとしては唯一、「流通経済大学ドラゴンズ龍ヶ崎」が所属しています。

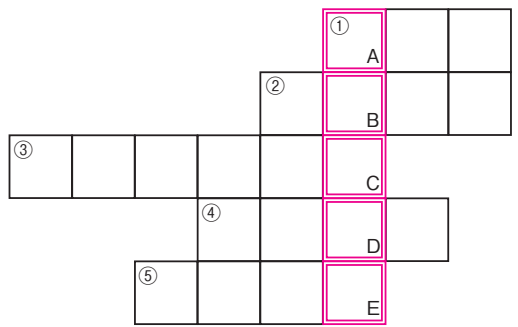

▼応募方法: 答え(例「4月号答=●●●●●(ABCDEに入る文字)」)と郵便番号・住所・氏名(ふりがな)・年齢・電話番号をはがきに書いて、〒301-8611 市役所りゅうほークイズ係までお送りください。締め切りは平成31年4月26日(必着)です。応募は1人1枚まで。正解者の中から抽選で10の方に、1,000円分の図書カードと「湯ったり館」の優待券2枚を差し上げます。当選者は5月後半号で発表します。ご意見などもぜひお書き添えください。

●休日当番医 診療時間：午前9時～午後4時

4/7 (日) 朝野循環器科クリニック ☎ 62-0178

飯野クリニック ☎ 60-2323

4/14 (日) 根本医院 ☎ 62-3155

渡利耳鼻咽喉科医院 ☎ 62-4133

水郷つくば農業協同組合から安全帽が寄贈されました



水郷つくば農業協同組合（池田正組合長）から、市内の新小学1年生に安全帽が寄贈されました。

3月14日、木村透副組合長（写真①右側）が市役所を訪れ、平塚教育長に目録を手渡しました。市では、安全帽を新小学1年生に配布し、子どもたちの通学の安全向上に活用させていただきます。



第3回 Match みんなのビジネスプランコンテスト最優秀賞決定！

2月23日、「第3回 Match みんなのビジネスプランコンテスト」ファイナル審査会が、流通経済大学龍ヶ崎キャンパスで行われました。

ファイナリストの学生部門、市民部門の各5組が、5人の審査委員と80人の市民審査員の前でプレゼンテーションを行い、得票により最優秀賞を決定しました。その他のファイナリストの皆さんには優秀賞が授与されました。受賞された皆さんの今後の活躍を期待しています。

●最優秀賞（敬称略）

学生部門…爽快フレッシュ

（鈴木ゆりあ・中澤啓悟・藤生らな）

「フレッシュ！！ フルーツアイランド
～狩ろう！食べよう！浸かろう！」

市民部門…大西雄二

「英語と運動遊びがコラボした新しい形の英語教室 Neo English」



■問い合わせ：Match みんなのビジネスプランコンテスト事務局 ☎ 0120-737-779

◎4月の納付：固定資産税・都市計画税①

農業集落排水使用料① 保育料徴収金

市営住宅使用料

放課後児童健全育成事業保護者負担金

※口座振替日は5月7日です

龍ヶ崎市民憲章

- 1. 互いに信じ、助けあい、あたたかい心の輪をひろげましょう
- 1. 知性と教養を深め、人間性あふれる文化をそだてましょう
- 1. からだをきたえ、仕事にはげみ、思いやりのある明るい家庭をきずきましょう
- 1. 自然を愛し、清潔で、水と緑の美しいまちをつくりましょう
- 1. 心をあわせ、未来に生きる若い力をのばしましょう

再生紙を使用しています

●この広報紙は、株式会社茨城読売！Sに委託し、市内の全世帯に配付しています。配付についてのお問い合わせは市シティセールス課まで。