日進月歩

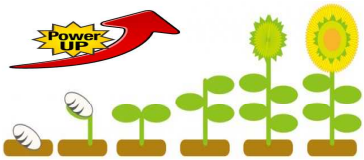

～龍ケ崎市立城西中学校～
第2学年学年通信No.9
2020．12．25
文責　佐々木　貴子

生徒会新役員決定

～いよいよ２年生が中心です～

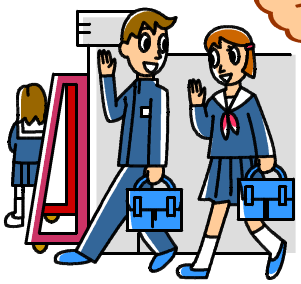

《２年　新生徒会役員》
会　長：伊野　妃花　（３組）
副会長：玉津　滋伝　（２組）
　　河原　心咲　（２組）
幹　事：酒井　大輝　（１組）
　　三浦　優美　（３組）

過日，立会演説会及び生徒会役員選挙が行われました。どの立候補者の演説も，長い間，先輩方が築いてきてくれた城西中の伝統を受け継ぎ，さらに良くするために尽力したいという思いを熱く語った心に響くものでした。２年生の新生徒会役員は上記の５名になりましたが，一部の人が頑張るのではなく，２年生みんなが，より良い学校づくりに力を合わせなければなりません。３年生は，もう受験期真っ只中です。いよいよ，２年生が城西中の中心です。

２０２０年から２０２１年へ

～良いお年をお迎えください～

２０２０年があと少しで終わります。この１年は，みなさんにとってどんな年だったでしょうか。来る２０２１年は，いよいよ中学校最高学年の３年生になる年です。来年の今頃は，もう受験校を決定し，私立高校の願書はほぼ出し終えています。この冬休みは，新しい年の目標を立て，中学校生活最終学年への決意を新たにする機会としてください。

《授業再開日の日程》１月６日（水）

①　学級活動
②　月①の授業
③　月②の授業
④　月③の授業
⑤　月④の授業
　　委員会活動
　　完全下校　　１５：５５（部活動なし）

※持ってくるもの
- 冬休みの課題全部
- 筆記用具（鉛筆）
- 冬休みのしおり
- 授業の用意
- 雑巾１枚
- 体操服
- 読書用の本
- 箸
- 上履き
- マスク
- 健康チェックカード

の行事予定

６日（水）授業開始（月曜日課⑤①②③④の順）
　　委員会活動　※部活なし
１１日（月）成人の日
２０日（水）**学力定着度調査テスト**
２２～２９日（金～金）特別日課

※「学力定着度調査テスト」は，例年の「学力診断テスト」に代わるテストです。学力定着度調査テストの学習に利用できるように，過去の学力診断テストを配付しました。今年度は冬休みが短いため，提出する宿題としては出していませんが，活用してください。

冬休みの注意

クリスマスや年末・年始の行事等で，気持ちがゆるみ，生活のリズムがくずれがちです。規則正しい生活を心がけ，けじめある生活を送りましょう。

また，社会のルールやマナーをしっかり守り，節度ある行動をとれるようにしましょう。

健康・安全に気を配り，元気に新年を迎えられるようにしてください。