龍ケ崎市都市公園　位置図
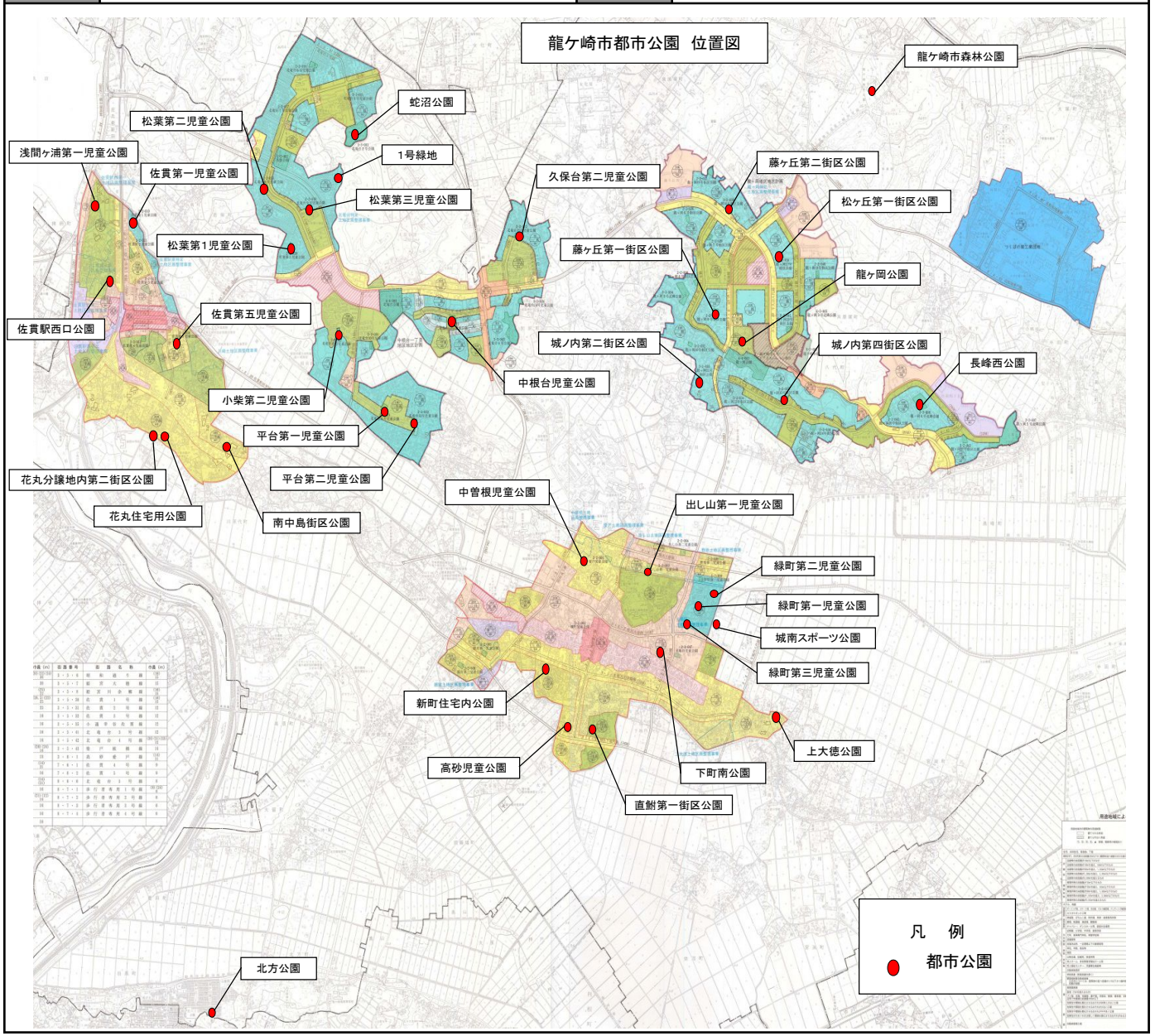
計画の名称	龍ケ崎市都市公園施設保全計画		
計画の期間	平成26年度～平成30年度（5年間）	交付対象	龍ケ崎市